А ў полі вярба

Гарм. А. Свешнікава
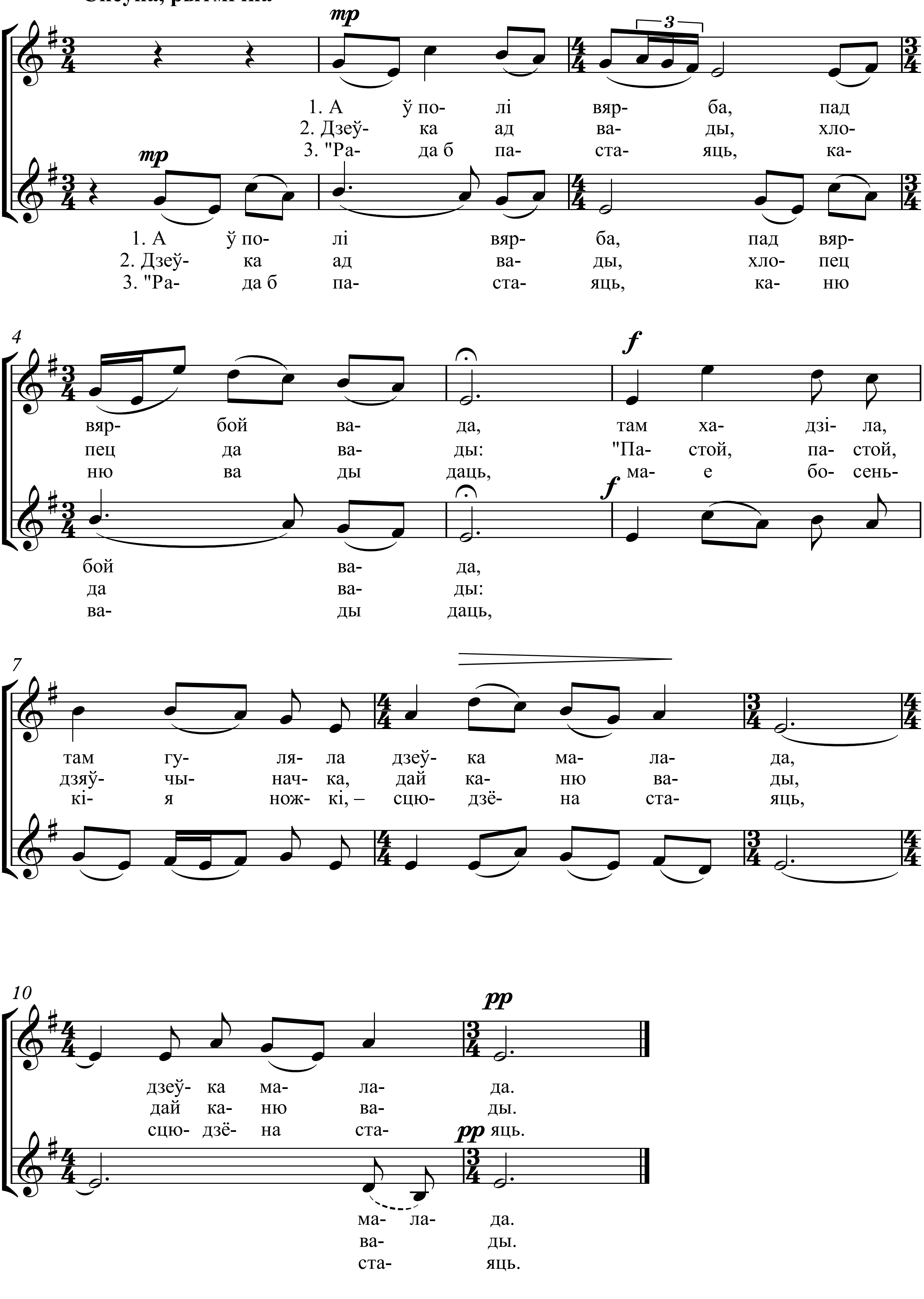
Спеўна, рытмічна